

СТРЕМЛЕНИЕ К УЛУЧШЕНИЮ ЗДОРОВЬЯ ЧЕЛОВЕЧЕСТВА



МЕДИЦИНСКИЙ ЦЕНТР АСАН

ЦЕНТР СКРИНИНГА & УКРЕПЛЕНИЯ ЗДОРОВЬЯ

ЦЕНТР СКРИНИНГА И УКРЕПЛЕНИЯ ЗДОРОВЬЯ

ПАРТНЕР ВАШЕГО ЗДОРОВЬЯ

КАЧЕСТВО _ Лучшие врачи и современное оборудование не упустят даже 1% вероятности.

Для профилактики и ранней диагностики проводится индивидуальный подбор программы обследования, определяются потенциальные факторы риска для здоровья и предоставляются необходимые рекомендации. Обследование проходит в комфортной обстановке, предоставляется полный сервис от диагностики до необходимого лечения.

Интерьер



- Располагается на южном берегу реки Хан (площадь - 6 612m²)
- Раздельные секции для мужчин и женщин
- Комфортабельные номера для 2-х~3-х дневного обследования.
- Изысканная галерея.
- Предоставление легкой еды после обследования.
- Консультация по результатам и амбулаторные приемы.

Оборудование



- Современное оборудование
 - КТ, МРТ, ПЭТ
 - Гастро- и колоноскопия
 - УЗИ сердца, тредмилл-тест, атеросклероз сосудов
 - УЗИ брюшной полости, щитовидной железы, сонных артерий
 - УЗИ молочных желез, малого таза и предстательной железы.

Специалисты



- В штате центра 52 высококвалифицированных специалиста в 16 областях.
- Профессиональный коллектив из 210 человек
 - врачи, медсестры, клинические лаборанты, радиологи, диетологи, спортивные врачи, обслуживающий персонал, офисные служащие и прочие.

Система обслуживания



- Подробное специализированное интернет анкетирование.
- Компьютеризированная система определения последовательности во время обследования.
- Полное обследование всего организма за один день.
- Индивидуальная консультация по результатам обследования.
- Оперативное направление на лечение при выявлении онкологических и прочих заболеваний.

МЕДИЦИНСКИЙ ЦЕНТР АСАН

САМАЯ ПРИЗНАННАЯ КЛИНИКА В КОРЕЕ

ЛИДЕР _ Являясь лидером в области медицины, клиника стремится к мировым стандартам.

Основатель группы компаний Хендай Чонг Джу Ёнг в 1989 году основал Медицинский Центр Асан в Сеуле на базе передовой системы здравоохранения, с лучшим врачебным составом и самым современным оборудованием.

Клиника является самым крупным медицинским учреждением в Корее, где ежедневно в среднем проходят 11610 амбулаторных пациентов, 2586 стационарных пациентов, проводится 62047 сложных операций в год. Медицинский центр Асан имеет: 27 специализированных центра, 44 лечебных отделений и 2700 койко-мест.

Онкологический центр



- Лечение онкологических больных с применением индивидуального подхода, благодаря большому опыту мирового уровня. Комплексная система лечения, используя новейшие методы.
- Богатый опыт в проведении сложнейших онкологических операций: 1-ое место по количеству проведенных операций на 9 из 10 основных видов рака в Корее.

Кардиологический центр

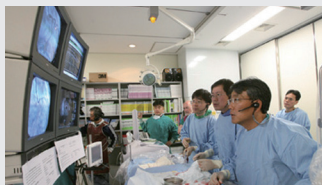

- Коэффициент успеха в области коронарного вмешательства (годовой коэффициент выживаемости) составляет 98%.
- Впервые в мире проведено стентирование левой главной коронарной артерии.
- В 2013 году впервые в Азии проведена и уже выполнено 100 случаев Имплантации Транскатеторного Аортального Клапана (TAVI).

Центр Трансплантации

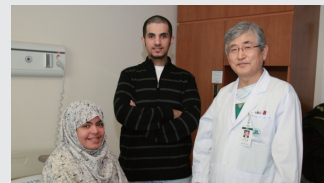

- Выполнено более 5000 операций по пересадке печени от донора и более 4300 операций по пересадке печени от живого донора, что привело к достижению мирового рекорда.
- Годовой коэффициент выживаемости по пересадке печени, почки, сердца и поджелудочной железы составляет более 98%.
- Проводится более 60% операций по пересадке сердца и поджелудочной железы от общего количества операций по всей стране.

Диагностика – это консультация по продлению жизни

“Самые драгоценные 3 дня моего отпуска”,

Профилактика заболеваний важнее, чем лечение уже появившихся недугов. Мы создали Центр Скрининга и Укрепления Здоровья с целью, повернуть часы Вашей жизни вспять.

Медицинский Центр Асан стал самой признанной клиникой в Корее с высоким уровнем профессионализма, который пропагандирует любовь к жизни.



Профессиональный консультант



Медицинский переводчик

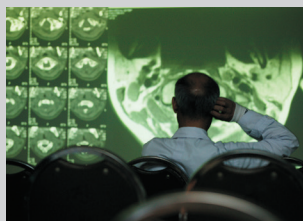

Консультация врача

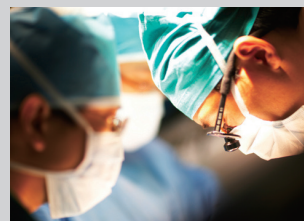

Оперативное лечение

ИНДИВИДУАЛЬНАЯ ПРОГРАММА ОБСЛЕДОВАНИЯ

Муж. : 1 850 000 вон

Жен. : 1 950 000 вон

СТАНДАРТНАЯ 3 ЧАСА

Здоровье нужно беречь с молодости.

Диабет, гипертония, заболевания сердца, онкология и прочие болезни могут подкрасться незаметно и бессимптомно.

Ранняя диагностика и выявление факторов риска – это первый шаг к здоровой жизни.

Пункты обследования

Обследование головы и шеи (муж)	УЗИ сонных артерий
Обследование щитовидной железы	УЗИ щитовидной железы
Обследование грудной клетки	Спирография
	Рентген грудной клетки
Обследование сердечно-сосудистой системы	Измерение АД
	ЭКГ
Обследование желудка	ФГДС с седатацией
Обследование брюшной полости и малого таза	УЗИ органов брюшной полости
Денситометрия	Денситометрия
	Рентген грудных и поясничных позвонков
Антропометрическое измерение	Рост, вес, надлежащий вес, индекс массы тела, процент жира в организме
Офтальмологическое обследование	Острота зрения, внутриглазное давление, снимок глазного дна
Аудиометрия	Аудиометрия
Стоматологическое обследование	Стоматологический осмотр
Урологическое обследование (Муж.)	УЗИ простаты
	Ректальный осмотр
Гинекологическое обследование (Жен.)	Гинекологический осмотр
	Трансвагинальное УЗИ
	Цитологический мазок с шейки матки
	Тест на ВПЧ
Обследование молочных желез (Жен.)	Маммография
	УЗИ молочных желез
Анализ крови	Клинический анализ крови, анемия, свертываемость крови, группа крови, функциональные показатели печени, функциональные показатели почек, функциональные показатели щитовидной железы
	Холестерин, сахарный диабет, инсулин, мочевая кислота, метаболизм кальция, Гепатит А, В, С, сифилис, СПИД, хеликобактер
	Женские гормоны, Мужские гормоны
Онкомаркеры	Печень (α-FP)
	Толстый кишечник, лёгкие (CEA)
	Поджелудочная железа, желчный проток (CA19-9)
	Матка, яичники (CA125)
Простата (PSA)	
Анализ мочи	Моча
Анализ кала	Скрытая кровь, паразиты

* Окончательный список обследований может измениться в зависимости от возраста.

Онкология 5 часов

Муж : 2 550 000 вон
Жен : 2 650 000 вон



Рак желудка



Рак толстого кишечника



Рак матки



Рак молочной железы



Рак легких



Рак печени



Рак предстательной железы



Рак щитовидной железы

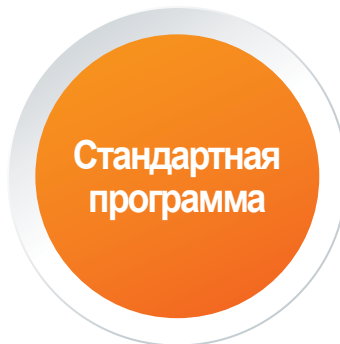

- Колоноскопия
- КТ легких
- КТ брюшной полости и таза
- Цитологический анализ мочи (мужчины)

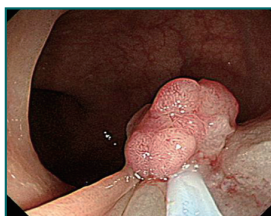

Колоноскопия



КТ легких, брюшной полости, таза



Цитологический анализ мочи

Сердечно-сосудистая 5 часов

Муж : 2 700 000 вон
Жен : 3 100 000 вон



Функция сердца

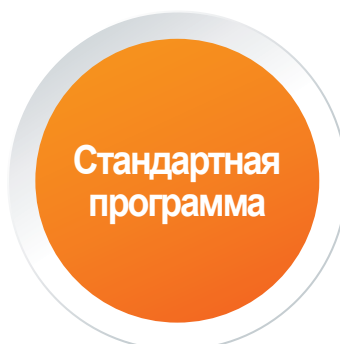

- КТ коронарных сосудов
- КТ брюшного ожирения
- УЗИ сонных артерий
- УЗИ сердца
- Тредмилл тест
- Тест на атеросклероз сосудов
- Анализ крови на атеросклероз

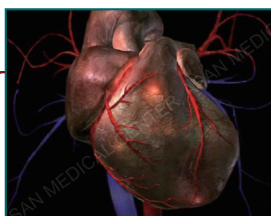
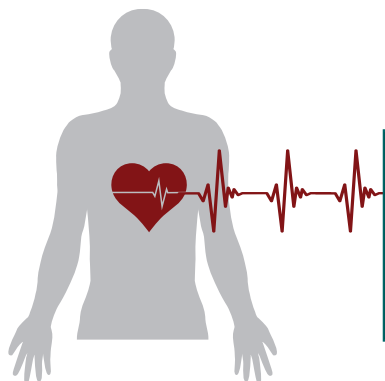

КТ коронарных сосудов

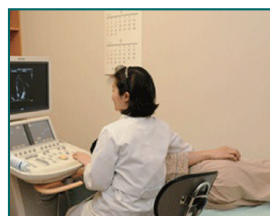

УЗИ сердца



Тредмилл тест

Делюкс

6 часов

Муж : 3 500 000 вон

Жен : 3 950 000 вон

Стандартная программа

- Панорамный снимок зубов
- Стоматологический осмотр



- Колоноскопия
- КТ легких
- КТ брюшной полости и таза
- Анализ мочи (мужчины)



- КТ коронарных сосудов
- КТ брюшного ожирения
- УЗИ сонных артерий
- УЗИ сердца
- Тредмилл тест
- Тест на атеросклероз сосудов
- Анализ крови на атеросклероз

Онкология

Сердечно-сосудистая

Платинум

7 часов

Муж : 6 000 000 вон

Жен : 6 500 000 вон

Программа Делюкс



MPT&MPA



Сопровождение медсестры



- Железодефицитная анемия
- Анализ крови на аллергию
- Развернутый анализ крови на щитовидную железу
- Анализ крови на остеопороз
- Анализ мочи на раковые клетки
- Анализ крови на сердечные ферменты

Обследование головного мозга

Детальное обследование

Премиум

2 дня 1 ночь : 8 000 000 вон

3 дня 2 ночи : 10 000 000 вон

Детальная программа обследования

- 2 дня 1 ночь
- 3 дня 2 ночи



Номер люкс



КТ, МРТ, ПЭТ



Сопровождение мед. персонала